

GUIDE DU PARTICIPANT

9^{es} assises nationales de la **Biodiversité**

19,20,21
JUN 2019

MASSY
Palais des congrès
Paris-Saclay



#ANBiodiv

Réagissez en live !
@Assises_Biodiv

www.assises-biodiversite.com

Un événement



AGENCE FRANÇAISE
POUR LA BIODIVERSITÉ

ÉTABLISSEMENT PUBLIC DE L'ÉTAT

Sous
le haut patronage de



Co-organisé avec



Avec le soutien de



Pionniers de l'accompagnement des collectivités territoriales, des élus et de leurs politiques de préservation de la nature et de la biodiversité, l'Association Nationale des Maires et des Elus locaux pour l'Environnement et le développement durable a imaginé et organise chaque année depuis 2011 avec IDEAL et désormais l'Agence Française pour la Biodiversité :

Venez nous rencontrer sur le stand 15 : un programme spécifique vous y attend



les Assises Nationales de la Biodiversité.



A chaque collectivité sa voie, ses actions

- Développer un programme dans sa commune, avec le réseau des Eco Maires
- Soutenir une action à l'international
- Intervenir ponctuellement pour l'éducation ou la sensibilisation

Relais de la démarche
Territoires engagés pour la nature

pour rejoindre notre réseau, suivre nos actions ou intégrer nos programmes, contactez-nous

Tél. 01 53 59 58 00
contact@ecomaires.com

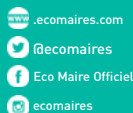

Une mission pour l'association

Mobiliser les élus en préparation des grands événements internationaux sur la biodiversité

ideal 
LA PLATEFORME COLLABORATIVE DE LA SPHÈRE PUBLIQUE

DYNAMISONS

le monde de la biodiversité

à coup D'INTELLIGENCE COLLECTIVE !

RÉSEAU ESPACES NATURELS & BIODIVERSITÉ

 @ReseauBiodiv

1 360
organismes
membres

200
modules de
formations

5 400
utilisateurs

#biodiversité
#animation du territoire
#environnement & développement durable
#espaces naturels sensibles
#gestionnaires
#urbanisme durable
#maîtrise foncière

9^{es} assises nationales de la Biodiversité

19,20,21
JUN 2019

MASSY
Palais des congrès
Paris-Saclay

En partenariat avec



Avec le concours de



Partenaires presse



Le déroulé de vos journées



Mercredi 19 juin 2019

- **8h30** : Accueil café sur le salon
- **9h30** : **Séance plénière d'ouverture** (voir détail page 9)
- **12h30** : Buffet déjeunatoire sur le salon
- **14h00** : Temps salon au RDC et expositions aux étages
- **14h30** : **Première session d'ateliers en parallèle** (page 9 et suivantes)
- **16h00** : Temps salon au RDC et expositions aux étages
- **16h30** : **Deuxième session d'ateliers en parallèle** (page 12 et suivantes)
- **18h00** : Temps salon, expos, visites (détail page 19), réunion sur la motion ENS de l'ADF
- **19h30** : Cocktail apéritif sur le salon offert par les collectivités accueillantes

Jeudi 20 juin 2019

- **8h30** : Accueil café sur le salon
- **9h00** : Concours Villes de Miel (rendez-vous près de l'accueil)
- **9h30** : **Troisième session d'ateliers en parallèle** (page 14 et suivantes)
- **11h00** : Temps salon au RDC et expositions aux étages
- **11h30** : **Quatrième session d'ateliers en parallèle** (page 16 et suivantes)
- **13h00** : Buffet déjeunatoire sur le salon
- **14h00** : **Séance plénière de clôture** (voir détail page 18)
- **17h30** : Fin des 9^{es} Assises nationales de la biodiversité
- **18h00** : Ouverture des expositions au grand public et marché des producteurs locaux
- **20h00** : Séance de cinéma ouverte à tous en auditorium

Vendredi 21 juin 2019

- **8h00** : Accueil sur le parvis du Palais des Congrès, départ pour les visites de sites
- **9h00** : Visites de sites (détail page 19)

Repérez vos sessions

AUDITORIUM 2 ^e étage	BASILIC RDC	MENTHE RDC	CITRONNELLE RDC	COQUELICOT 1 ^{er} étage	TOURNESOL 1 ^{er} étage	MIMOSAS 1 ^{er} étage	ORCHIDEE 1 ^{er} étage	MEZZANINE 1 ^{er} étage	MYSTÈRE 3 ^e étage
------------------------------------	----------------	---------------	--------------------	-------------------------------------	------------------------------------	----------------------------------	-----------------------------------	------------------------------------	---------------------------------

Salle Plénière d'ouverture

9h30

Mercredi 19 juin

Plénière d'ouverture									
Economie, biodiversité et modèles	Taxe d'Aménagement et ENS	Désenclaver les espaces protégés	Nouvelle PAC biodiversité	Club ARB : session technique	Trame noire contre pollution lumineuse	Densification urbaine et biodiversité	Acteurs et dispositifs d'engagement	ZPNAF	Connaissance biodiversité : nouveautés

14h30

Rendre des espaces à la nature	SRB outils ultimes	Gestion eau et érosion des sols	EEE : lutter contre ou faire avec	Atelier-débat post IPBES	Agroécologie et alimentation durable	Maîtrise foncière	Solutions fondées sur la nature	Ville numérique et biodiversité	Club ARB : session décideurs
--------------------------------	--------------------	---------------------------------	-----------------------------------	--------------------------	--------------------------------------	-------------------	---------------------------------	---------------------------------	------------------------------

Jeudi 20 juin

Plénière de clôture									
Entreprises, biodiversité, international	Vision paysagistes et écologues	Label territoire de faune sauvage	Agriculture modèle de compensation	Objectif zéro artificialisation	ERC : comment maximiser le E	Nature en ville	Rôle des élus, eaux et biodiversité	Changement climatique	

9h30

PLU - PLUI et biodiversité	Le Grand Paris Express	Message de Massy	Réintroduire du vivant	Formation agricole et biodiversité	Impliquer le plus grand nombre	Remise Grand prix Natura 2000	Espèces menacées CBN	Déchets et zones humides
----------------------------	------------------------	------------------	------------------------	------------------------------------	--------------------------------	-------------------------------	----------------------	--------------------------

11h30

14h00

20h00

Film Grand public

VOS THÉMATIQUES

ARTIFICIALISATION

AGRICULTURE

NATURE

AMÉNAGEMENT

ÉCONOMIE

PARTENAIRES

Un plan pour vous repérer

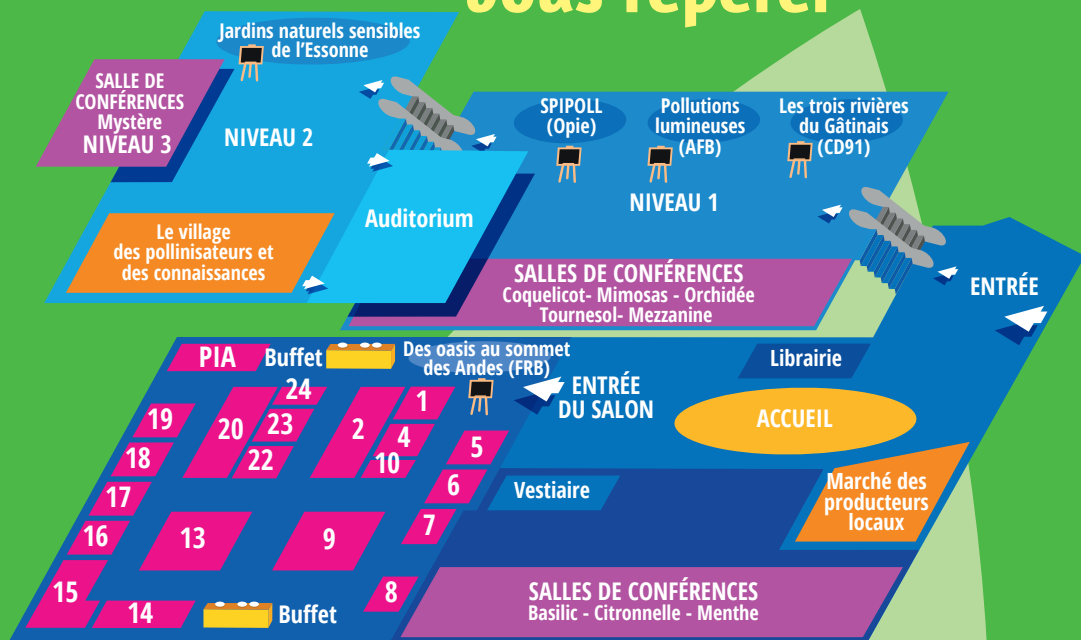

AFB - ONCFS	13
ADF	23
GRUPE ADP	6
ASSOCIATION LES ECOMAIRES*	15
CIBI	1
CDC BIODIVERSITE	4
COMMUNAUTE PARIS SACLAY	2
CONSEIL DEPARTEMENTAL DE L'ESSONNE	22
DYNAMIQUES FONCIERES	7
FONDATION FRANCOIS SOMMER	17
IDEALCO - RESEAU ENB	14
ID VERDE	16
IRSTEA	8
MTES - POLES ZH - RAMSAR - MNHN	20
OREE	10
RARE	24
REGION ILE-DE-FRANCE - ARB - AEV - IAU ..	9
SUEZ	19
UNPG	18
VAL'HOR	5
VILLE DE MASSY	2

* L'association Les Eco Maires accueille sur son stand :
LPO, Comité français de l'UICN, Agence BIO, FNH,
Fête de la Nature, Noé, Green Cross.

Le village des Pollinisateurs et des Connaissances



A ne pas manquer

Mercredi et jeudi toute la journée, face à l'accueil :
rendez visite à notre
Librairie Arborescence



Jeudi toute la matinée, espace accueil :
participez au concours
Villes de Miel



Mercredi et jeudi midi, stand 14 :
rencontrez **Matthieu COMBE**
auteur du livre
"SURVIVRE AU PÉRIL PLASTIQUE"
pour une séance
de vente-dédicace



Jeudi à partir de 17h00, espace accueil : rendez-vous au **marché des producteurs locaux**

Culture Chanvre : Produits alimentaires et cosmétiques à base de chanvre

Cressonnière de l'Alouette : Produits à base de cresson de fontaine

Chalouette en Herbes : Tisanes issues de permaculture

Brasserie Ox : Bières artisanales

Apiculteur Didier Bodechon : Miels de Massy

Les Jardins de Cocagne : Paniers de fruits et légumes



Les thématiques 2019 et leurs référents



ARTIFICIALISATION

Maylis DESROUSSEAUX, CNAM
Sophie MOURLON, DGALN

La consommation effrénée d'espaces naturels et agricoles au profit de l'étalement urbain est une des principales pressions qui entraîne la destruction et la fragmentation des écosystèmes et donc la perte de biodiversité. Limiter cet impact impose un engagement fort pour repenser l'urbanisme et l'aménagement. Alors, engageons une réflexion collective sur les moyens concrets pour atteindre l'objectif prévu dans le Plan Biodiversité : zéro artificialisation nette.



NATURE

Gilles RAYE, CGDD
Stéphanie HUDIN, FCEN

D'un côté malmenée (35 000 ha de milieux naturels perdus en France entre 1990 et 2012), de l'autre mal perçue (progression de paysages "non entretenus", retour de grands prédateurs, prolifération d'espèces invasives) : la présence d'une nature en libre évolution ne rentre pas complètement dans les projets de développement des territoires. Tout juste lui donne-t-on le droit d'être cantonnée à des espaces bien aménagés en les restreignant encore, comme sur le littoral. Pourquoi ne pas changer cette posture ? Posons-nous la question de projets qui feraient de la nature en elle-même, en libre évolution, un atout pour les territoires.



ÉCONOMIE

Julie COLLOMBAT-DUBOIS, ARB IdF
Sophie THOYER, IRSTEA

La course à la croissance semble être en tête des indicateurs de bonne santé économique de nos sociétés modernes. Mais une croissance infinie dans un monde fini et au bord de l'épuisement est-elle cohérente ? Les enjeux de solidarité, durabilité, équité, respect de l'environnement, climat, biodiversité, ne devraient-ils pas devenir les vrais indicateurs du bien-être humain ? Des modèles économiques durables inspirants existent pourtant. Quels sont les verrous qui freinent leur déploiement ? Existe-t-il des leviers pour les lancer ?



AGRICULTURE

Christophe PINARD, MAA
Philippe DUPONT, AFB

L'alimentation, directement liée aux modes de production agricole, concentre de nombreux enjeux de santé publique. Face à une demande sociale de plus en plus forte pour une agriculture intégrée, respectueuse de la santé humaine et de l'environnement, une transition agroécologique semble poindre. Des blocages persistent néanmoins, le modèle agricole intensif à forte consommation d'intrants et de pesticides étant majoritaire. La transition semble inévitable mais les échéances paraissent floues et en inadéquation avec les urgences environnementales, notamment la préservation de la biodiversité dans les agro-écosystèmes. Peut-on accélérer le processus ?



AMÉNAGEMENT

Magali GORCE, Région Ile-de-France

L'aménagement du territoire constitue l'une des principales sources de pressions sur la biodiversité et les espaces résilients : pollution de l'eau, de l'air et des sols, consommation excessive de ressources, destruction d'écosystèmes, fragmentation et enlaidissement des paysages, imperméabilisation des sols... Malgré l'existence d'outils juridiques et stratégiques, plans et schémas d'urbanisme, séquence "Eviter, Réduire, Compenser" (ERC), protection foncière, la tendance en défaveur de la biodiversité ne s'inverse pas. Bien au contraire, elle s'accélère. Pourtant les solutions existent. Quels sont alors les freins à lever et les leviers à actionner pour y arriver ?



PARTENAIRES

Nous avons laissé la place aux partenaires des Assises pour qu'ils créent leurs sessions : retrouvez l'actualité de l'ADF et des espaces naturels sensibles, des ARB, de l'IPBES, d'OREE, des Conservatoires botaniques nationaux, du Comité français de l'UICN...

Mercredi 19 juin

PROGRAMME

→ Auditorium

SÉANCE PLÉNIÈRE D'OUVERTURE

Animée par **Audrey PULVAR**, journaliste

• 9h30 : Quelles solutions reste-t-il pour sauver la biodiversité ?

Nicolas SAMSOEN, Maire de Massy et Vice-président de la Communauté Paris-Saclay

Brigitte VERMILLET, Vice-présidente du département de l'Essonne déléguée à la transition écologique et à la croissance verte

Jean-Philippe DUGOIN-CLEMENT, Vice-président en charge de l'écologie et du développement durable de la Région Ile de France

• 10h15 : Océans et plastique : comment faire face ?

Bruno DAVID, Président du MNHN

Sabine ROUX DE BEZIEUX, Présidente de la Fondation de la Mer

Bruno DUMONTET, Président du Collectif expéditions MED

Simon BERNARD, Navigateur, Plastic Odyssey

Sylvie GUSTAVE-DIT-DUFLO, Vice-présidente de la Région Guadeloupe

Ferdy LOUISY, Maire de Goyave, Vice-président de l'Association Les Eco Maires

Avec **Sébastien BAILLOU**, Réalisateur du court-métrage Plastic

• 11h30 : Les ANB : ouverture vers l'horizon 2020

Bernard CRESSENS, Président du Comité Français de l'UICN

Christophe AUBEL, Directeur général de l'Agence française pour la biodiversité

• 12h10 : Clôture

En présence d'**Emmanuelle WARGON**, Secrétaire d'État auprès du ministre d'État, ministre de la Transition écologique et solidaire

• 14h30 : PREMIÈRE SESSION D'ATELIERS EN PARALLÈLE

→ Auditorium



Économie et biodiversité : quels nouveaux modèles ?

Animatrice : **Patricia SAVIN**, Présidente d'Orée

Rapporteuses : **Sophie BARRE-BON**, Adjointe à la cheffe de bureau de la production et de la consommation responsables, MTES ; **Lôra ROUVIERE**, Chargée de mission partenariats économiques, Agence française pour la biodiversité

Intervenants : **Guillaume SAINTENY**, Maître de Conférence, AgroParisTech ;

Benjamin CHKROUN, Conseiller Régional d'Ile-de-France et Président d'Ile de France Energies

→ Salle Orchidée



Quelle cohérence entre les acteurs et les dispositifs d'engagement pour la nature dans les territoires ?

Animateurs : Anne LAMBERT, Chargée de mission Territoires Engagés pour la Nature (TEN), Agence française pour la biodiversité ; Thierry MOUGEY, Chargé de mission Biodiversité et gestion des espaces, FPNRF

Rapporteur : Luc MAUCHAMP, Direction de l'eau et de la biodiversité, MTES

Intervenants : Brigitte VERMILLET, Vice-Présidente du Conseil départemental de l'Essonne ; Didier PERALTA, Conseiller régional de Normandie ; Chantal NANHOU, Direction de l'environnement et du cadre de vie, Conseil régional de la Guadeloupe

→ Salle Tournesol



Un enjeu émergent : trame noire pour lutter contre la pollution lumineuse

Animateur : Romain SORDELLO, Chef de projet Pollution lumineuse et Trame verte et bleue, AFB-UMS Patrinat

Rapporteuse : Valérie WIOREK, Chef de projet Chiroptères, FCEN

Intervenants : Caroline VICKRIDGE, Chargée de mission biodiversité et territoires, Association Noé ; Nicolas VALET, Responsable du département biodiversité, Auddicé ; Guillaume QUEMARD, Administrateur, ANPCEN ; un représentant du PNR du Gâtinais français

→ Salle MENTHE



Désenclaver les espaces protégés

Animateur : Arnaud COLLIN, Directeur, RNF

Rapporteuse : Sandrine BELIER, Directrice, Humanité & Biodiversité

Intervenants : Régis LEYMARIE, Délégué Adjoint Normandie, Conservatoire du Littoral ;

Thierry LEFEBVRE, Chargé de programme Aires protégées, Comité français de l'UICN ;

Anne-Sophie BARNAY, Cheffe de projet Stratégies et évaluation pour les espaces protégés, Agence française pour la biodiversité

→ Salle Mimosas



Densification/étalement : quel impact sur la biodiversité ?

Animatrice : Valérie KAUFFMANN, Directrice, CAUE 91

Rapporteur : Philippe CLERGEAU, Professeur, MNHN

Intervenants : Jean-Christophe BENOIT, Directeur du Développement et de l'Investissement, CDC-Biodiversité ; Yves VANDEWALLE, Président, PNR de la Haute Vallée de Chevreuse ; Un représentant de Aéroports de Paris

→ Salle Citronnelle



Nouvelle Politique Agricole Commune, quelle place pour la biodiversité ?

Animatrice : **Pauline RATTEZ**, Responsable de projets Agriculture, Alimentation, Santé, Environnement, LPO

Rapporteuse : **Anne FURET**, Chargée de projet Environnement de l'Abeille, UNAF

Intervenants : **Agnès CARLIER**, Chef du service Gestion des ressources en eau et agriculture, Agence de l'Eau Seine Normandie ; **Jérémie CRESPIEN**, Direction Générale de l'Environnement, Commission Européenne

→ Mezzanine



Zone de Protection Naturelle Agricole et Forestière : une initiative francilienne à démultiplier

Animatrice : **Lorraine WEISS**, Responsable Agriculture, Communauté Paris-Saclay

Rapporteur : Un représentant de la chambre d'agriculture IDF

Intervenants : **Anne DE GOUZEL**, Directrice de la prospective et de l'action foncière, Agence des EV de la Région IdF ; **Thomas JOLY**, Maire de Verrières-le-Buisson, Président de Terre & Cité ; **Charles MONVILLE**, Agriculteur biologique à Bièvres

→ Salle Basilic



Taxe d'Aménagement & Espaces Naturels Sensibles : bilan et perspective

Animatrice : **Alix MORNET**, Conseillère, Assemblée des Départements de France

Intervenants : **Valérie NOUVEL**, Vice-Présidente du Conseil Départemental de la Manche ;

David PECQUET, Chef de service du Conservatoire départemental des Espaces Naturels Sensibles de l'Essonne ; **Leny BOULAY**, Responsable du pôle espaces naturels et biodiversité, Département de la Touraine ; **Marion ABAUZIT**, Chef du service Sites et réseaux naturels, Département de Seine-et-Marne

→ Salle Mystère



Connaissance sur la biodiversité : quelles nouveautés ?

Découvrez en petits groupes le nombre et la répartition des espèces en France, les zones les plus soumises aux pressions ou des synthèses sur la ressource en eau et bien d'autres choses !

Animateur : **Xavier GAYTE**, Directeur adjoint de la recherche, de l'expertise et des données, Agence française pour la biodiversité

→ Salle Coquelicot



Club ARB : session technique "Agir pour la biodiversité en régions" et "Le pari des territoires"

Mercredi 19 juin : programme

• 16h30 : DEUXIÈME SESSION D'ATELIERS EN PARALLÈLE



→ Salle Orchidée

Solutions fondées sur la nature : comment rebâtir un modèle social à travers la participation citoyenne ?

Animateur : Frédéric SEGUR, Animateur du groupe "espaces verts, nature et paysages", AITF
Rapporteuse : Maud BEREL, Chargée de mission transversale changement climatique, MTES
Intervenants : Sébastien GALY, Directeur des actions nationales et internationales, FNH ;
Freddy REY, Directeur de recherche en ingénierie écologique, IRSTEA ;
Nicolas IMBERT, Directeur exécutif, GREEN CROSS

→ Mezzanine



Ville numérique et Biodiversité : impacts et opportunités

Animateur : Bruno LAFAGE, Chef du pôle géomatique et parcs nationaux, Agence française pour la biodiversité
Intervenants : Patricia SAVIN, Présidente, Orée ; Guillaume PITRON, Journaliste et réalisateur

→ Auditorium



Comment rendre des espaces à la nature : la reconquête des sols et des friches urbaines

Animateur : Antoine CADI, Directeur recherche et innovation, CDC Biodiversité
Rapporteur : Julien DIBILLY, Chargé de mission eaux pluviales, Association Espaces
Intervenants : Jérôme CORTET, Professeur, Centre d'Ecologie Fonctionnelle et Evolutive, Université de Montpellier ; Laurent SAMUEL, Président fondateur, Association Haie magique ;
Christelle NEAUD, Département ville durable, Cerema

→ Salle Citronnelle



Espèces Exotiques Envahissantes : lutter contre ou faire avec ?

Animateur : Arnaud ALBERT, Chargé de mission Espèces exotiques envahissantes, Agence française pour la biodiversité
Rapporteur : Paul HUREL, Ingénieur écologue, ONCFS
Intervenants : François DELAQUAIZE, Chargé de mission EEE, MTES ;
Emmanuelle SARAT, Coordinatrice du Centre de ressources EEE, UICN ;
Laure JACOB, Chargée de mission milieux naturels, faune, flore, PNR Grands Causses ;
Sylvie VARRAY, Chargée de mission plan Loire, FCEN

→ Salle Mystère



Club ARB : session "décideurs"

Mercredi 19 juin : programme

→ Salle Mimosas



La protection de la biodiversité par la maîtrise foncière est-elle stratégique ou toujours opportuniste ?

Animatrice : Muriel GOZAL, Directrice Générale, FNSafer

Intervenants : Raphaëlle LUCOT, Service foncier et juridique, Conservatoire du littoral ;

Françoise DUPUY, Cheffe du service Observatoire Stratégique Conseils, Département de l'Hérault ;

Julie BABIN, Chef de projet stratégie foncière et obligations réelles environnementales, FCEN ;

Philippe HELLEISEN, Directeur général, Agence des Espaces Verts d'Ile-de-France

→ Salle Basilic



Les Stratégies Régionales pour la Biodiversité (SRB) : des outils ultimes ?

Animatrice : Nadia VARGAS, Cheffe de projet Stratégie Nationale pour la Biodiversité, MTES

Rapporteur : Fabrice BOSCA, Chef de projet SNB & Plan biodiversité, Agence française pour la biodiversité

Intervenants : Jean-Philippe DUGOIN-CLEMENT, Vice-président du Conseil régional Ile-de-France ; Florence CLAP, Responsable programme Politiques Biodiversité, UICN France ;

Cyril BELLOUARD, Chef du pôle Biodiversité et Littoral, Région Pays de la Loire

→ Salle Tournesol



Agroécologie et alimentation durable : du concept à la réalité

Animatrice : Pauline LAVOISY, Chargée de programme Agriculture et Alimentation, NOE

Rapporteur : Alexandre SOULAS, Chargé de Mission Agenda 21, Mairie de Massy

Intervenants : Emilie LACOUR, Chargée de Mission TRANSAE, PNR des Caps et Marais d'Opale ;

Isabelle GOLDRINGER, Chercheur agronome, INRA ; Arnaud DAGUIN, Vice-président, Association "Pour une agriculture du vivant"

→ Salle Menthe



Gestion de l'eau et érosion des sols : amorçons-nous le virage de la gestion raisonnée ?

Animateur : Christophe PINARD, Chargé de mission biodiversité et agroforesterie, Ministère de l'Agriculture et de l'Alimentation

Rapporteur : Un représentant de la Chambre d'agriculture d'IDF

Intervenants : Thomas JOLY, Maire de Verrières-sur-Buisson, Président du SIAVB ;

James CHERON, Maire de Montereau, Conseiller régional d'IDF, Président de la Seine en partage ;

Dominique DALBIN, Animateur du réseau "eau" de l'enseignement agricole ; un représentant du MTES

→ Salle Coquelicot



Atelier-débat sur les conclusions de la plénière en France de l'IPBES

• 18h00 : Départ pour les visites (voir détail page 19)

• 19h30 : Apéritif sur le salon offert par les collectivités accueillantes

Jeudi 20 juin

PROGRAMME

- 8h30 : Accueil café sur le salon
- 9h00 : Concours Villes de Miel : rendez-vous près de l'accueil

• 9h30 : TROISIÈME SESSION D'ATELIERS EN PARALLÈLE

→ Salle Tournesol



Objectif zéro artificialisation : sur quels critères se fonder pour la mesurer ?

Animateur : Marc BARRA, Ecologue, Agence Régionale de la Biodiversité Ile-de-France

Rapporteur : Aurélien DALOZ, Chef adjoint du département Centre de ressources, Agence française pour la biodiversité

Intervenants : Jean-Christophe ESPERANCE, Adjoint au Maire, délégué à la Démocratie Participative, au Développement Economique et aux Espaces Naturels, Ville de La Possession ; Fanny GUILLET, Chercheuse, Laboratoire CESCO ; Vincent RAYNAUD, Président de la Commission Environnement, UNICEM

→ Salle Orchidée



Nature en ville : à quelles conditions est-elle acceptable ?

Animateur : Luc ABBADIE, Professeur, Sorbonne Université

Rapporteuse : Elisabeth FOURNIER, Vice-présidente, HORTIS

Intervenants : Rémi SUAIRE, Référent atelier Nature en Ville et Adaptation au changement climatique, Cerema ; Marylin MOLINET, Conseillère déléguée à la biodiversité, Ville de Metz ; Serge MULLER, Professeur, Laboratoire ISYEB, MNHN ; Olivier LEMOINE, Chef de service biodiversité ELAN, CIBI

→ Salle Basilic



Paysagistes et écologues : vers une vision commune de la biodiversité ?

Animateurs : Blanche GOMEZ, Présidente, AFIE et Loïc MARESCHAL, Paysagiste-botaniste, Phytolab

Rapporteuse : Karine MANGIN, Chargée de mission paysages, MTEs

Intervenants : Sophie NADOT, Labo ESE ; Arnaud DELACROIX, Agence TALPA ; François OLIVIER, Gérant de "Pépinières d'altitude et paysages" et élu à la commission QSE de l'UNEP

→ Salle Mimosas



Éviter, Réduire, Compenser (ERC) : comment maximiser le "E" ?

Animateur : Michel PERRET, Direction de l'eau et de la biodiversité, MTEs

Rapporteur : Vincent HULIN, Directeur adjoint de l'expertise, MNHN

Intervenants : Thomas SPIEGELBERGER, Directeur adjoint de l'unité de recherche LESSEM, IRSTEA ; Fabrice FREBOURG, Président du Pôle Biodiversité, UPGE et FNTF



Eaux et biodiversité, quel rôle pour les élus ?

Animatrice : **Véronique VINET**, Présidente de l'ARB Occitanie, Conseillère Régionale d'Occitanie

Rapporteur : **Didier LABAT**, Adjoint à la sous-directrice de l'animation territoriale et de l'appui aux politiques publiques, MTES

Intervenants : **Axelle RONEZ-COUREAU**, Chargée d'études Biodiversité/Protection de la ressource, AESN ; **Cécile SPIRIET**, Chef du pôle Production Terre et Côte d'Opale, SUEZ ; **Pierre-Marie BASTIEN**, Ingénieur hydrogéologue, Syndicat de l'eau du Dunkerquois ;

Laure SEMBLAT, FNCCR

→ Salle Citronnelle



L'agriculture sera-t-elle un modèle de compensation environnementale ?

Animateur : **François OMNES**, Chargé de Mission Agriculture - faune sauvage, unité Petite Faune Sédentaire, ONCFS

Rapporteur : **Luc DOYEN**, Directeur de Recherche, CNRS, Université de Bordeaux

Intervenants : **Isabelle DOUSSAN**, Directrice de recherche, INRA ; **Jean-Baptiste SCHWEIGER**, Directeur Prospective et aménagement territorial, SAFER IDF ; **Pascal CLERC**, Directeur, BIODIF

→ Salle Mystère



Quels impacts du changement climatique sur la biodiversité et les cultures ?

Animateur : **Antoine VILLAR**, Chargé de mission Eau, Bio et territoires, FNAB

Rapporteuse : **Valérie TO**, Commissariat Général au Développement Durable, MTES

Intervenantes : **Nathalie MORATA**, Médiatrice Scientifique, IPGP ;

Bénédicte REBEYROTTE, Responsable développement des territoires, GAB IDF

→ Auditorium



Entreprises et biodiversité : préparer les échéances mondiales sur la biodiversité

Animatrice : **Patricia SAVIN**, Présidente, Orée

Grands témoins : **Gilles KLEITZ**, Directeur Transition écologique et ressources naturelles, AFD ;

Elise REBUT, Conseiller politique - Biodiversité et Développement, MEAE

Intervenants : **Audrey COREAU**, Directrice adjointe de l'appui aux politiques et aux acteurs, Cheffe du Département des stratégies, de la mobilisation des acteurs et des territoires, Agence française pour la biodiversité ; **Antoine CADI**, Directeur Recherche et Innovation, CDC Biodiversité ;

Alexandre RAMBAUD, Président du Comité scientifique/maître de conférences à AgroParisTech, Compta Durable ; **Claire TUTENUIT**, Déléguée générale, EpE (act4nature) ; **Guillaume NEVEUX**, Directeur associé, I Care & consult ; **Michel TROMMETTER**, Economiste/Directeur de recherche, Orée ; **Melina GESBERG**, Chargée de mission, **Florence CLAP**, Responsable programme Politiques Biodiversité, UICN France ; **Ciprian IONESCU**, Chargé de programme capital naturel, WWF

Jeudi 20 juin : programme

→ Salle Menthe



Le label Territoire de Faune Sauvage (Wildlife Estate) : valoriser les initiatives privées en faveur de la biodiversité

Intervenants : **Laurent COURBOIS**, Chargé de projets, Fédération nationale des chasseurs ;
Thierry de L'ESCAILLE, Secrétaire général, European Landowners Organization ;
Emmanuelle RICHARD, Chef de projets, Fondation François Sommer ;
Blandine GUILLEMOT, Chargée de mission réserves et territoires PNA/ERC, ONCFS ;
Eric COQUATRIX, Directeur, Fédération des chasseurs de Seine Maritime ;
Dominique BENARD, Président, Association des utilisateurs des gestionnaires de la vallée de la Durdent ;
Vincent MARTIN, Chargé de projets, érosion des sols, - ruissellements - inondations, Agence de l'Eau Seine Normandie ;
Jean-Philippe LACOSTE, Délégué de rivage Normandie, Conservatoire du Littoral

• 11h30 : QUATRIÈME SESSION D'ATELIERS EN PARALLÈLE

→ Salle Mimosas



Culture, social, éducation, environnement : comment impliquer le plus grand nombre ?

Animatrice : **Mireille BENEDETTI**, Conseillère régionale PACA et Présidente de l'Agence Régionale de la Biodiversité PACA
Rapporteuse : **Nadia VARGAS**, Cheffe de projet Stratégie Nationale pour la Biodiversité, MTES
Intervenants : **Olivier LERUDE**, Adjoint à la Haute fonctionnaire au développement durable, Ministère de la Culture ; **Francique VIGOUROUX**, Maire d'Igny et Vice-président en charge des mobilités et des transports au sein de la communauté d'agglomération de Paris-Saclay ;
Claude BOURQUARD, Co-président en charge du projet éducatif, Graine IDF ;
Roland SEITRE, Directeur et **Julia SEITRE**, Coordinatrice scientifique, Aero Biodiversité (HOP!)

→ Salle Basilic



Quelle prise en compte de la biodiversité dans le projet du Grand Paris Express ?

Animateur : **Jean-Philippe DUGOIN-CLEMENT**, Vice-président de la Région IDF
Rapporteur : **Matthieu RIVET**, Chef de l'Agence Centrale, CDC Biodiversité
Intervenants : **Frédéric WILLEMIN**, Directeur de l'ingénierie environnementale, Société du Grand Paris ; **Christian LECLERC**, Maire de Champlan ; **Nathalie FRASCARIA**, Professeure, Université Paris Sud

→ Mezzanine



Espèces végétales menacées avec les Conservatoires botaniques nationaux

→ Salle Menthe



Construction du Message des Assises depuis Massy

→ Salle Mystère



Stopper la production de déchets (rejetés en milieux terrestres, aquatiques et marins) et la destruction des zones humides

Animateurs : Bruno MILLIENNE, Député des Yvelines, président de l'ARB IDF, et Sylvie GUSTAVE DIT DUFLO, Vice-présidente de la région Guadeloupe

Rapporteur : Arthur De CAMBIAIRE, Direction de l'Eau et de la Biodiversité, MTES

Intervenants : François GALGANI, Chercheur, Ifremer ; Jean-Michel GRENAINGAIRE, Directeur Adjoint Technique et Projets, Suez ; Hervé CARDINAL, Directeur des services techniques, SIAVB

→ Salle Citronnelle



Réintroduire du vivant ou laisser faire : quels atouts pour les territoires ?

Animateur : Fabien QUETIER, Directeur d'études, service Conservation et Restauration de la biodiversité, Biotope

Rapporteur : Olivier SCHER, Responsable de projets Conservation de la faune, CEN Languedoc Roussillon

Intervenants : François SARRAZIN, Professeur, Sorbonne université et FRB ;

Paul HUREL, Animateur national du réseau Castor, ONCFS ; Lydie DOISY, Coordinatrice du Programme Régional d'Espaces en Libre Evolution, CEN Normandie

→ Auditorium



Les PLU et PLUI : vers une VRAIE prise en compte de la biodiversité ?

Animateur : Gilles LECUIR, Chargé d'études, ARB IDF

Rapporteuse : Angevine MASSON, Ingénieure d'étude en écologie, Labo ESE Saclay

Intervenants : Patrick BARBIER, Maire de Muttersholtz ; Guillaume FRESNEL, Chargé des politiques Biodiversité, forêt et bruit, Métropole Rouen ; Agnès HENNEQUIN, ARPE-ARB

→ Salle Tournesol



Formation agricole et biodiversité : le duo gagnant !

Animateur : Jean-Luc TOULLEC, Animateur national du réseau biodiversité de l'enseignement agricole

Intervenants : Hélène GROSS, Chargée de mission biodiversité et agroécologie, ACTA ;

Pauline RATTEZ, Responsable de projet Agriculture, Alimentation, Santé, Environnement, LPO ;

Paul LEDLEY, Coordinateur, Lab Ecologie Systématique et Evolution ;

Marine GERARDIN, Animatrice des sciences participatives pour l'enseignement agricole

→ Salle Orchidée



Remise des Prix NATURA 2000



SÉANCE PLÉNIÈRE DE CLÔTURE

Animée par **David ASCHER**, Directeur des publications Cogiterra

• 14h00 : Les engagements des partenaires

Sophie THOYER, Directrice du département Territoires, d'IRSTEA ; **Valérie COLLIN**, Secrétaire Générale de Noé ; **Michaël WEBER**, Président de la Fédération des Parcs naturels régionaux de France ; **Joël BAUD-GRASSET**, Président de la Fédération nationale des CAUE

• 14h15 : Remise des prix "Villes de miel"

Maud LELIEVRE, Déléguée générale, Association Les Eco Maires
Marylise BOUCOUR, Administratrice, UNAF

• 14h35 : Les engagements des collectivités

Patrick BARBIER, Maire de Muttersholtz, Capitale française de la Biodiversité 2017 **Philippe SCHMIT**, Secrétaire général, AdCF ; **Christian LECLERC**, Maire de Champlan

• 14h50 : Lauréats Territoires engagés pour la nature et rappel des grands prix Natura

2000 Mireille BENEDETTI, Conseillère régionale PACA et Présidente de l'Agence Régionale de la Biodiversité PACA

• 15h15 : Les engagements des entreprises

Claude NAHON, Directrice environnement et développement durable d'EDF
Jean-Pierre MAUGENDRE, Directeur adjoint du développement durable de SUEZ

• 15h30 : Programme pédagogique "Découvrir et accueillir la biodiversité à l'école" : signature de la convention 2019-2020

Michel BOURNAT, Président de la Communauté Paris-Saclay
Allain BOUGRAIN-DUBOURG, Président de la Ligue pour la Protection des Oiseaux

• 15h45 : Table ronde : comment l'action publique peut relayer l'engagement des

acteurs ? **Valérie NOUVEL**, Vice-présidente en charge de l'environnement du Conseil départemental de la Manche, ADF ; **Mireille BENEDETTI**, Conseillère régionale PACA et Présidente de l'Agence Régionale de la Biodiversité PACA ; **Pierre DUBREUIL**, Préfigurateur de l'Office français de la biodiversité ; **Thierry VATIN**, D de l'eau et de la Biodiversité, Ministère de la Transition écologique et solidaire ; **Serge SEGURA**, Ambassadeur chargé des océans auprès du Secrétaire général du ministère de l'Europe et des Affaires étrangères

• 16h30 : Engagement du territoire accueillant

Nicolas SAMSOEN, Maire de Massy ; **François DUROVRAY**, Président du département de l'Essonne ; **Valérie PECRESSE**, Présidente de la Région Ile-de-France

• 16h45 : Message depuis Massy : un appel à s'engager

Philippe BOYER, Président d'idealCO ; **Guy GEOFFROY**, Président de l'Association Les Eco Maires

• 17h00 : Conclusion

François DE RUGY, Ministre d'Etat, Ministre de la Transition écologique et solidaire



• 18h00 : Ouverture au grand public du village des Pollinisateurs et des Connaissances, marché des producteurs locaux



• 20h00 : Séance de cinéma (ouverte au grand public)

Projection du film LES ARBRES REMARQUABLES, en présence de **Georges FETERMAN**, co-auteur du film et président de l'association ARBRES, qui labellise les arbres remarquables depuis 30 ans



Vos visites du mercredi 19 juin

Réserve naturelle régionale
de la bièvre

Départ à 18h00 en transport en commun



La Trame verte, bleue et noire,
de la commune de Verrières-le-Buisson

Départ à 18h00 en car

Jardin partagé du centre social
de l'association populaire

Départ à 18h00 en vélo



Balade géologique à Palaiseau

Départ à 18h00 en transport en commun

Vos visites du vendredi 21 juin

Découverte du patrimoine
lié à la biodiversité
végétale hérité des Vilmorin

Départ à 9h00 en car



Découverte de la biodiversité
dans les carrières

Départ à 8h30 en car

Découverte des sites
géologiques de l'Essonne

Départ à 8h00 en car



Visite des marais de la basse vallée
de l'Essonne

Départ à 8h00 en car

Visite de l'espace naturel
de Vilgénis

Départ à 9h00 en car



Espace de la biodiversité à Longjumeau

Départ à 8h30 en car



À la découverte
du Plateau de Saclay

Départ à 8h30 en car

Découverte de la biodiversité
aéroportuaire

Départ à 8h15 en car

Préserver la biodiversité est l'affaire de tous !

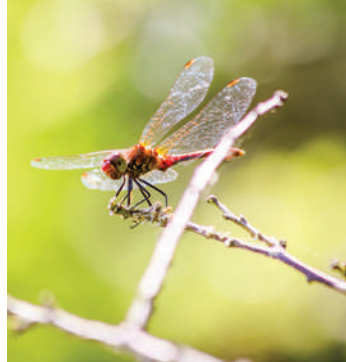

L'Agence française pour la biodiversité vous souhaite la bienvenue à cette 9^e édition des Assises nationales de la biodiversité.

Cette année, l'Agence, l'Idéal connaissances et l'association les Ecomaires se sont associés à la Région Île-de-France et ont bénéficié du soutien du Département de l'Essonne, de la Communauté d'agglomération Paris-Saclay et de la Commune de Massy, pour vous offrir une programmation riche en regards croisés sur les enjeux de la biodiversité et une réflexion collective à des solutions innovantes.

Ces Assises sont l'un des premiers temps forts de la mobilisation souhaitée par la France et confiée à l'Agence française pour la biodiversité, de toute la société en faveur de la reconquête de la biodiversité avec, pour point d'orgue, le Congrès mondial de la nature en 2020.

Ce rendez-vous a été pensé et construit pour permettre à tous - élus, techniciens, entrepreneurs, membres associatifs, gestionnaires d'espaces naturels, etc. - de développer les connaissances, tisser des relations, partager les expériences et découvrir les outils qui vous permettront de mettre en place des initiatives en faveur de la biodiversité.

Les forces vives de l'Agence française pour la biodiversité et celles de l'Office national de la chasse et de la faune sauvage, tout particulièrement leurs équipes en Île-de-France, vous accueillent sur leur stand commun conçu dans la perspective de la création de l'Office français de la biodiversité au 1^{er} janvier 2020.

Bonnes Assises à tous !
Tous concernés. Tous responsables.

**AGENCE FRANÇAISE
POUR LA BIODIVERSITÉ**

ÉTABLISSEMENT PUBLIC DE L'ÉTAT



Suivez les Assises sur twitter
@AFBiodiversite et avec **#ANBiodiv**